

1 Salle Sport_Elévation Nord_PC
Ech : 1 : 100

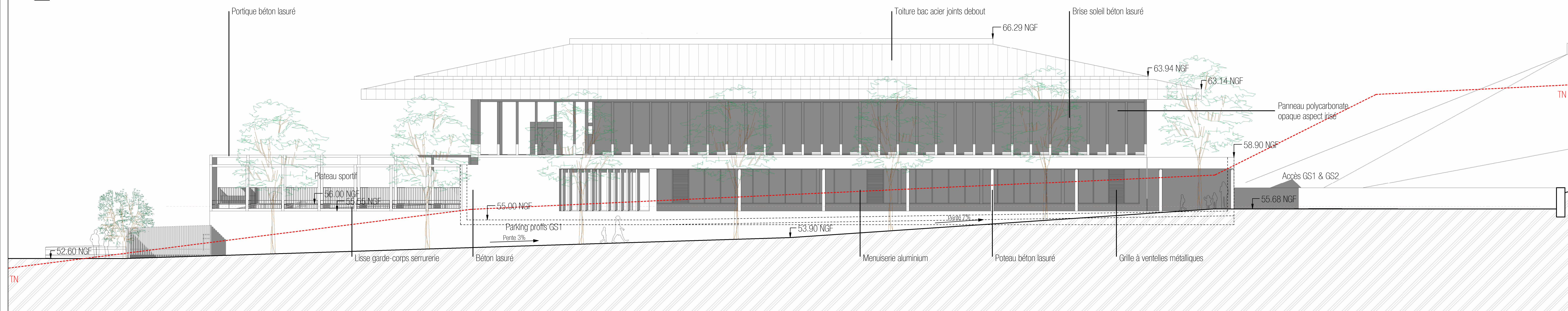

2 Salle Sport_Elévation Sud_PC
Ech : 1 : 100

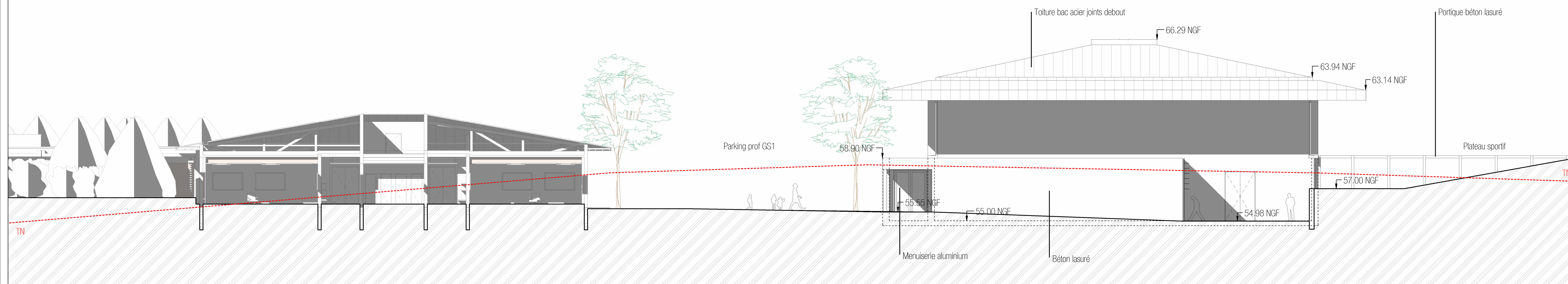

3 Salle Sport_Elévation Est_PC
Ech : 1 : 100

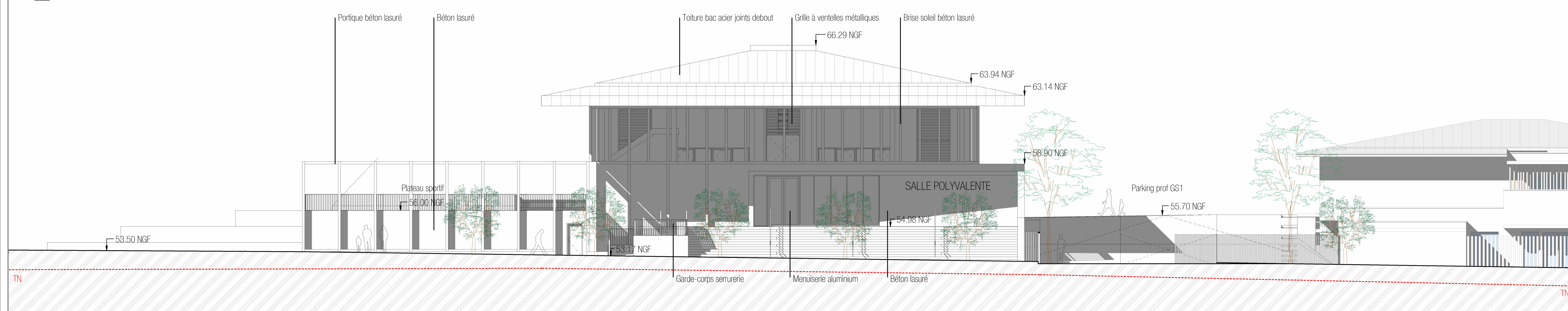

4 Salle Sport_Elévation Ouest_PC
Ech : 1 : 100

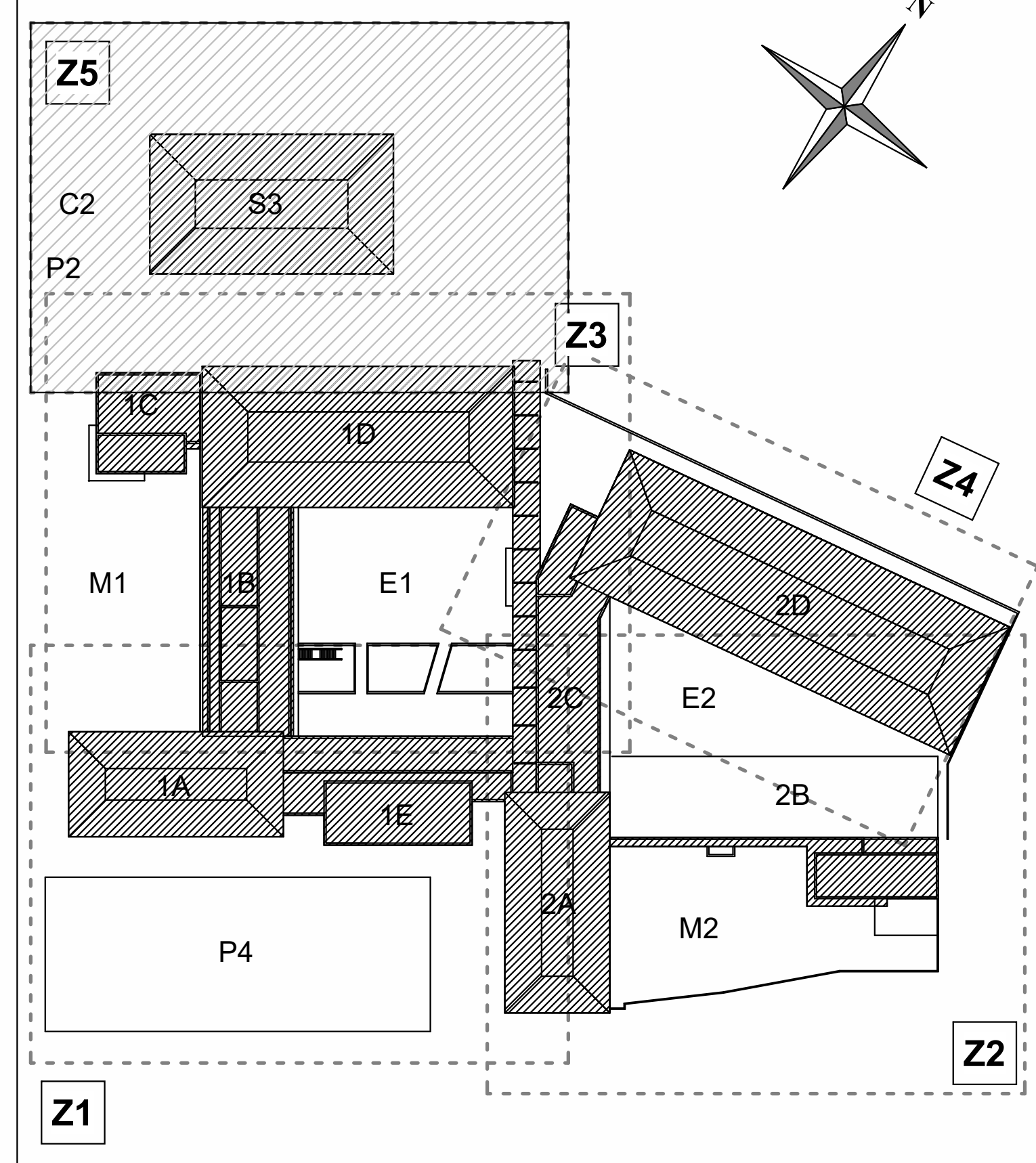

00.22	Révision 22	DESCRIPTION DE LA REVISION	31/10/23	DATE
-------	-------------	----------------------------	----------	------

CONSTRUCTION DU NOUVEAU GROUPE SCOLAIRE DE LA BAUME ET D'UNE SALLE POLYVALENTE

Sis Rue des Combattants d'Afrique du Nord, D4, 83600 Fréjus



PC5.1 - Salle sportive_Façades

Maitre d'Ouvrage	AMO	Architecte Mandataire	Architecte Associé	BET Structure	BET VRD	BET Thermique Fluides	Économiste	BET Acoustique	BET Hydraulique	Coordonnateur SSI	BET Cuisine	Payagiste	Études environnementales	BDM / STD / FLJ	Bureau de Contrôle	Coordonnateur SPS
Commune de Fréjus - Place Centrale Forgnel - 83600 Fréjus	SETEC - 4 Place Carnot - 13002 Marseille	Frédéric PASQUALINI E.I. - 57 Avenue Archimède 83700 ST-RAPHAEL	ATELIER 5 - 5, Rue Gozza - 83000 TOULON	INGENIERIE 84 - 40 av. de la 1ère DB - 84306 CAVALLON	INFRACONSULT - 188, Allée des Résistants 83700 ST-RAPHAEL	OEVI Ingénierie - 148 Chemin des Aïres 83300 PUGET-VILLE	SNAPSE - 40, rue du Més de Fuster - 83300 PUGET-VILLE	VENATHEC - 30, rue René Descartes 13100 AIX EN PROVENCE	ALIZEE ENVIRONNEMENT - 2 Rue Simone Veil 34 920 LE CRES	SARL SALAMANDRE 45, rue Notre Dame du Peuple - 83300 DRAGONNAN	ECOI - 1 rue Paul Pribout - 13013 Marseille	EURL MARC RICHIER - Centre d'Affaire la Valantine - B2 20 Traversée de la Noire - 13011 MARSEILLE	TINE ETUDE Ingénierie - 30 chemin de Saint Pierre - 06520 LE BAR SUR LOUP	SOWATT - 315, chemin de l'Houme - 06640 ST-JEANNET	ADAVE Espace Vendôme ZAC VERNEDES 2 83480 - PUGET SUR ARGENS	SOCOTEC - Pole d'Excellence Jean Louis - 34 Via Nova - LE 7 CS 20003 83618 FREJUS CEDEX
p.cagna@ville-frejus.fr	forianne.triche@setec.com	fpaqualini@agence-pasqualini.com	olivier.mathieu@atelier5.fr	corentin.charrasse@ingenierie84.fr	infraconsult@wanadoo.fr	cedric.ducroux@oevi.fr	snapse@wanadoo.fr	r.vanlaacke@venathec.com	h.delacour@alize-env.com	vh@salamandre.com	bet@eco-cuisine.fr	marc@kchier-payagiste.com	contact@tineetude.com	jeremy@ecolab.com	armelle.giles@socotec.com	
	07 62 72 34 34	06 09 90 38 78	06 22 70 69 37	04 28 70 69 08	04 94 44 17 68	04 94 14 95 16	04 94 28 28 28	06 88 01 02 88	06 61 18 05 48	06 10 19 74 82	06 03 18 48 42	04 13 42 21 44	06 84 75 62 01	06 01 87 85 48	06 23 77 53 15	06 07 72 31 22

Auteur : ATELIER 5															PC -			
Source :															Ech : 1 : 100		Date : 31/10/23	
Doc. n° : GSB-ATS-PC-ARC-ZS-TN-ELE-PC5.1 - Salle sportive_Façades_00.22.PDF																		
PROJET	ENTRE	PHASE	DISC.	ZONE	NIV.	TYPE	TITRE DU DOCUMENT							REV.	EXT.			
GSB	ATS	PC	ARC	ZS	TN	ELE	PC5.1 - Salle sportive_Façades							00.22	PDF			