

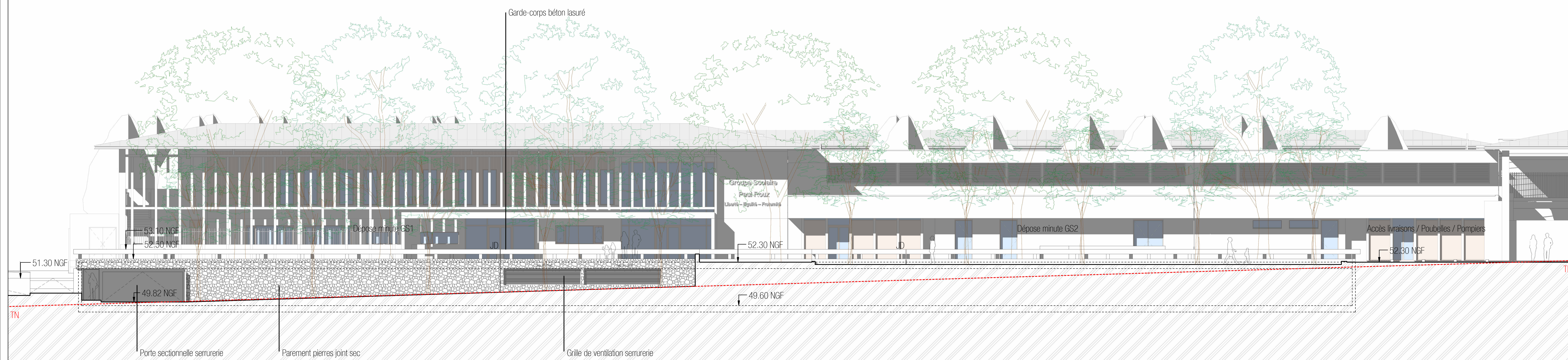

1 Parking_Elévation Nord_PC
Ech : 1 : 100

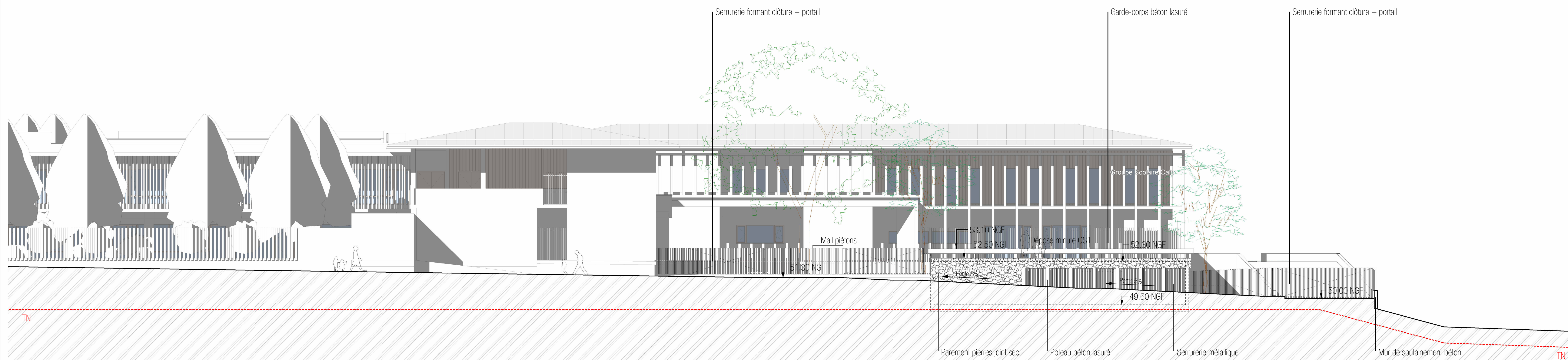

2 Parking_Elévation Sud_PC
Ech : 1 : 100



3 Parking_Elévation Ouest_PC
Ech : 1 : 100

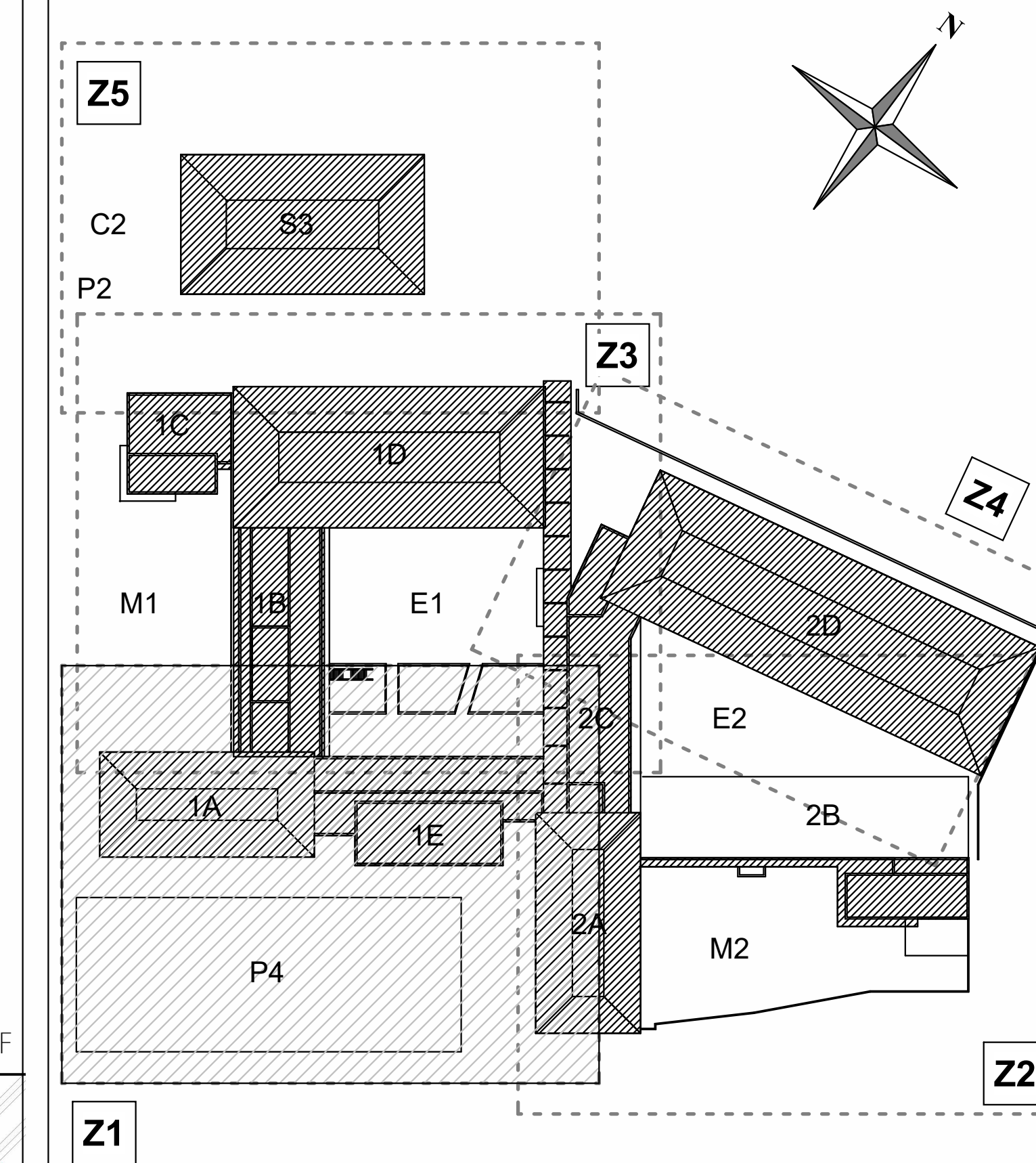

00.22	Révision 22		31/10/23
NOM	DESCRIPTION DE LA REVISION		DATE

CONSTRUCTION DU NOUVEAU GROUPE SCOLAIRE DE LA BAUME ET D'UNE SALLE POLYVALENTE

Sis Rue des Combattants d'Afrique du Nord, D4, 83800 Fréjus

PC5.3 - Parking_Façades			
Maitre d'Ouvrage	Commune de Fréjus - Place Centrale Formigé - 83000 Fréjus	p.cagna@ville-frejus.fr	
AMO	SETEC - 4 Place Carnot - 13002 Marseille	forianne.triche@setec.com	07 62 72 34 34
Architecte Mandataire	Frédéric PASQUALINI E.I. - 57 Avenue Archimède 83700 ST-RAPHAEL	f.pasqualini@agence-pasqualini.com	06 09 90 38 78
Architecte Associé	ATELIER 5 - 5, Rue Gozza - 83000 TOULON	olivier.mathieu@atelier5.fr	06 22 70 69 37
BET Structure	INGENIERIE 84 - 40 av. de la 1ère DB - 84306 CAVALLON	corentin.charrasse@ingenierie84.fr	04 28 70 69 08
BET VRD	INFRACONSULT - 188, Allée des Résistants 83700 ST-RAPHAEL	infraconsult@wanadoo.fr	04 94 44 17 68
BET Thermique Fluides	OEVI Ingénierie - 148 Chemin des Aïres 83300 PUGET-VILLE	cedric.ducrou@oevi.fr	04 94 14 95 16
Économiste	SNAPSE - 40, rue du Més de Foster - 83300 PUGET-VILLE	snapses@wanadoo.fr	04 94 28 28 28
BET Acoustique	VENATHÉC - 30, rue René Descartes 13100 AIX EN PROVENCE	r.vanlaacke@venathec.com	06 88 01 02 88
BET Hydraulique	ALIZEE ENVIRONNEMENT - 2 Rue Simone Veil 34 920 LE CRES	h.delacour@alzee-env.com	06 61 18 05 48
Coordonnateur SSI	SARL SALAMANDRE 45, rue Notre Dame du Peuple - 83300 DRAGONNIAN	vh@salamandre.com	06 10 19 74 82
BET Cuisine	ECCI - 1 rue Paul Pribost - 13013 Marseille	bet@ecc-cuisine.fr	06 03 18 48 42
Payagiste	EURL MARC RICHER - Centre d'Affaire la Valentine - B2 20 Traversée de la Noire - 13011 MARSEILLE	marc@richer-payagiste.com	04 13 42 21 04
Études environnementales	TINE ETUDE Ingénierie - 30 chemin de Saint Pierre - 06520 LE BAR SUR LOUP	contact@tineetude.com	06 84 75 62 01
BDM / STD / FLJ	SOWATT - 315, chemin de l'Houme - 06640 ST-JEANNET	cedric.gentil@sowatt.fr	06 01 87 85 48
Bureau de Contrôle	ADAVE Espace Vendôme ZAC VERNEDES 2 83490 - PUGET SUR ARGENS	jeremy.esclancon@adave.com	06 23 77 53 15
Coordonnateur SPS	SOCOTEC - Pôle d'Innovation Jean Louis - 34 Via Nova - LE 7 CS 20003 83818 FREJUS CEDEX	armelle.giles@socotec.com	06 07 72 31 22

PC -			
Auteur	ATELIER 5	Ech : 1 : 100	Date : 31/10/23
Doc. n°	GSB-ATS-PC-ARC-Z1-TN-ELE-PC5.3-Parking_Façades_00.22.PDF		
PROJET	ENTRE	PHASE	DISC. ZONE NIV. TYPE
GSB	ATS	PC	ARC Z1 TN ELE
TITRE DU DOCUMENT			REV. EXT.
PC5.3 - Parking_Façades			00.22 PDF