

Z1 Salle Sportive_Zoom 1
Ech : 1 : 50

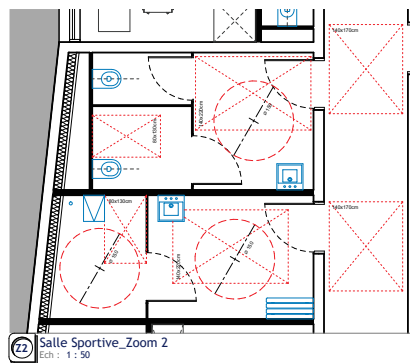

Z2 Salle Sportive_Zoom 2
Ech : 1 : 50

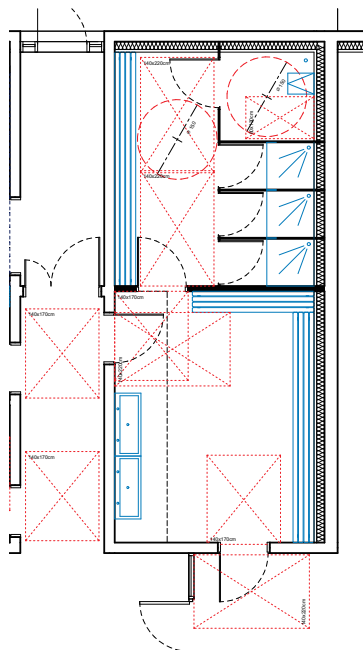

Z3 Salle Sportive_Zoom 3
Ech : 1 : 50

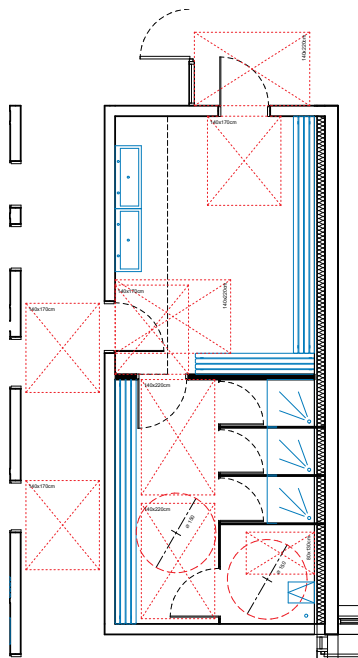

Z4 Salle Sportive_Zoom 4
Ech : 1 : 50

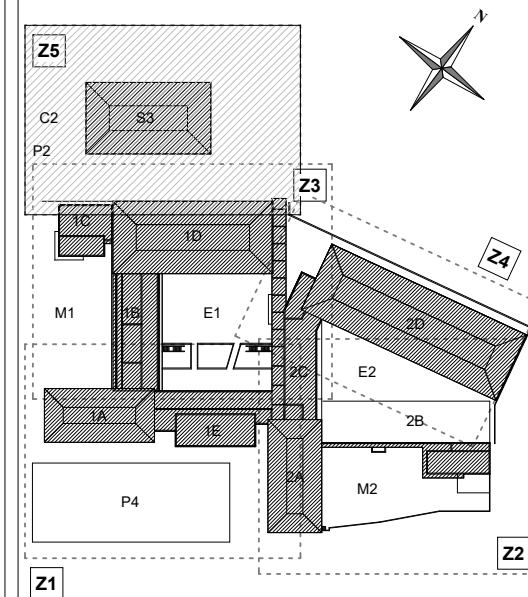

0024	Revision 24	31/10/23
NUM.	DESCRIPTION DE LA REVISION	DATE

CONSTRUCTION DU NOUVEAU GROUPE SCOLAIRE DE LA BAUME ET D'UNE SALLE POLYVALENTE



PC39.1-c - Salle sportive_Plan N2_Accessibilité_Zoom

Auteur du document	Architecte Mandataire	Architecte Associé	BET Structure
	Frédéric PASQUALINI E.I. 57 Avenue Archimède 83700 ST RAPHAEL	ATELIER 5 5, Rue Cozza 83 000 TOULON	INGENIERIE 84 40 av. de la Gare DB 84306 CAVAILLON
	BET VRD INFRACONSULT 189, Allée des résistants 83700 ST-RAPHAEL	BET Fluides OEVI Ingénierie 148 Chemin des Aires 83300 PUGET-VILLE	Economiste SNAPSE
BET Acoustique VENATHEC 730, rue René Descartes 13100 AIX EN PROVENCE	BET Hydraulique ALIZEE ENVIRONNEMENT 2 Rue Simone Veil 34 920 LE CRES	SSI SARL SALAMANDRE 45, rue notre dame du peuple 83300 DRAGUIGNAN	BDM / STD / FLJ SOWATT 315, chemin de l'Hourmé 06640 ST JEANNET
BET Cuisine ECCI 31 rue Paul Préboist 13013 Marseille	Paysagiste EURL MARC RICHIER 2 Rue Simone Veil 34 920 LE CRES	Etudes environnementales TINE ETUDE Ingénierie 30 chemin de Saint-Pierre 06620 LE BAR SUR LOUP	

PC -

Source :	Ech : 1 : 50	Date : 31/10/23
----------	--------------	-----------------

Doc. n° : GSB-ATS-PC-ARC-Z3-N2-PLN-PC39.1-c - Salle sportive_Plan N2_Accessibilité_Zoom - Rev. 0024. PDF

PROJET	ENTRE	PHASE	DISC	ZONE	NV.	TYPE	TITRE DU DOCUMENT	REV.	EXT.
GSB	ATS	PC	ARC	Z3	N2	PLN	PC39.1-c - Salle sportive_Plan N2_Accessibilité_Zoom	0024	PDF

09/11/2023 10:54:47