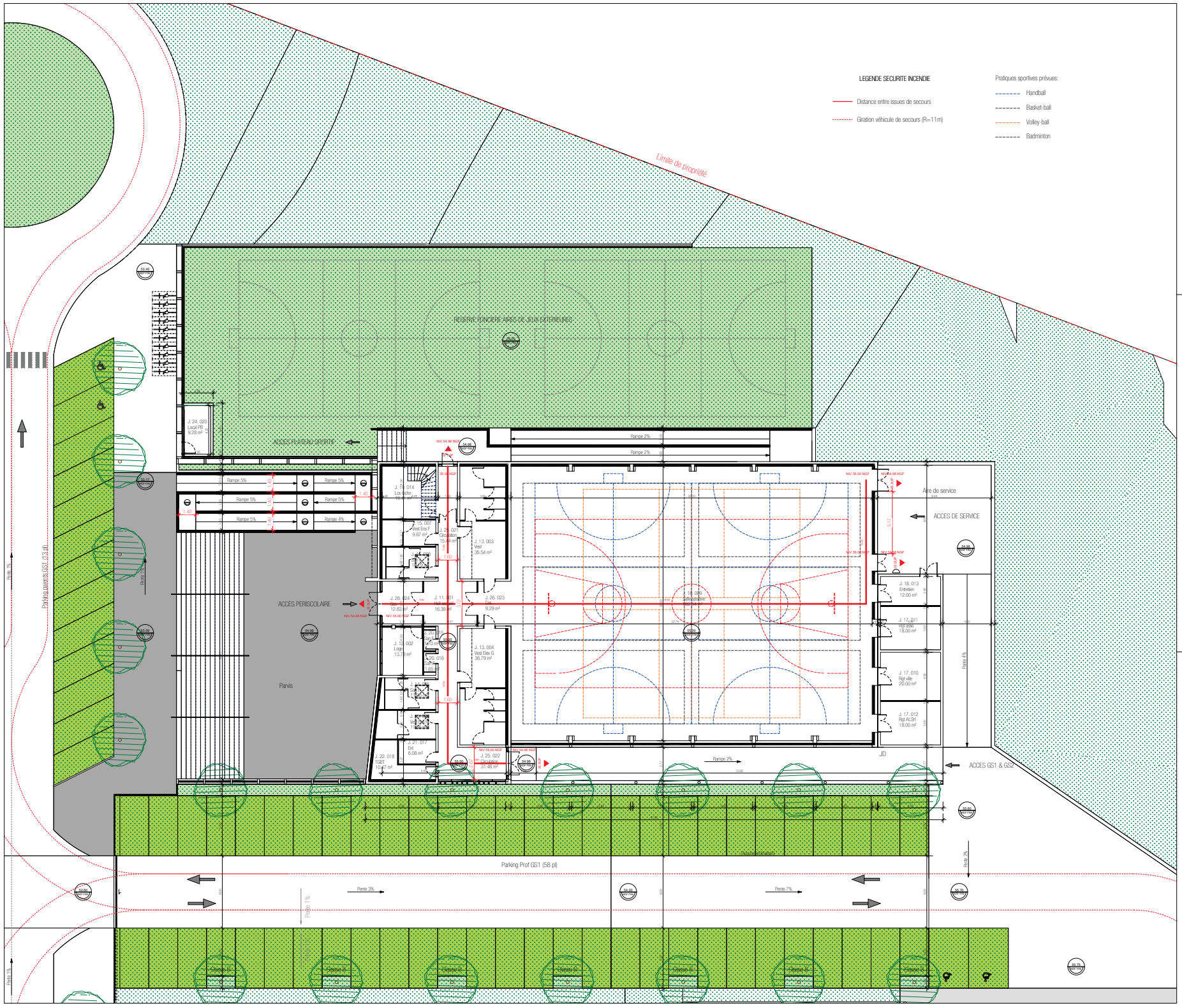

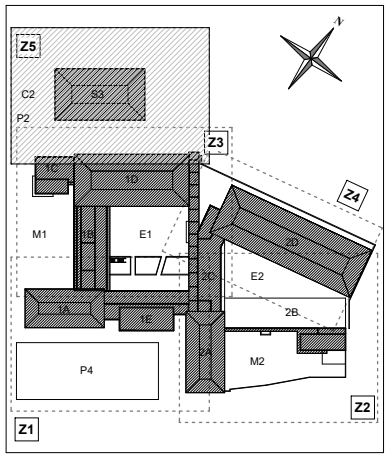

NUM.	DESCRIPTION DE LA REVISION	DATE
00.24	Révision 24	31/10/23

CONSTRUCTION DU NOUVEAU GROUPE SCOLAIRE DE LA BAUME ET D'UNE SALLE POLYVALENTE

Sis Rue des Combattants d'Afrique du Nord, D4, 83600 Fréjus

Fréjus VILLE DE FREJUS

PC40.1-b - Salle sportive_Plan N2_Sécurité

Maître d'Ouvrage	Commune de Fréjus - Place Camille Formigé - 83600 Fréjus	p.cagna@ville-frejus.fr	
AMO	SETEC - 4 Place Carnot - 13002 Marseille	Roxanne.kroche@setec.com	07 62 72 34 34
Architecte Mandataire	Frédéric PASQUALINI E.I. - 57 Avenue Archinède 83700 ST RAPHAEL	fpasqualini@agence-pasqualini.com	06 09 90 38 76
Architecte Associé	ATELIER 5 - 5, Rue Gozza - 83000 TOULON	olivier.mathieu@atelier5.fr	06 22 70 69 37
BET Structure	INGENIERIE 84 - 40 av. de la 1ère DB - 84306 CAVAILLON	corentin.charrasse@ingenierie84.fr	04 28 70 69 08
BET VRD	INFRACONSULT - 188, Allée des résistants 83700 ST-RAPHAEL	infraconsult@wanadoo.fr	04 94 44 17 68
BET Thermique Fluides	CEVI Ingénierie - 148 Chemin des Aires 83390 PUGET-VILLE	celine.ducreux@cevi.fr	04 94 14 95 16
Économiste	SNAPSE - 40, rue du Mas de Fustier - 83390 PUGET-VILLE	snapse@wanadoo.fr	04 94 28 28 28
BET Acoustique	VENATHEC - 30, rue René Descartes 13100 AIX EN PROVENCE	r.reinbeckle@venathec.com	05 88 01 02 88
BET Hydraulique	ALIZEE ENVIRONNEMENT - 2 Rue Simone Veil 34 920 LE CRES	b.delacour@alize-env.com	06 61 18 05 48
Coordonnateur SSI	SARL SALAMANDRE 45, rue Notre Dame du Peuple - 83300 DRAGUIGNAN	nb@je-salamandre.com	06 10 19 74 82
BET Cuisine	ECCI - 1 rue Paul Peliblold - 13013 Marseille	bet@ecci-cuisine.fr	06 03 19 48 42
Paysagiste	EURL MARC RICHER - Centre d'affaire la Valentine - B2 20 Traverse de la Montre - 13011 MARSEILLE	marc@richier-paysage.com	04 13 42 21 44
Études environnementales	TINE ETUDE Ingénierie - 30 chemin de Saint-Pierre - 06620 LE BAR SUR LOUP	contact@tineetude-ingenierie.fr	06 84 75 62 01
BDM / STD / FLJ	SOWATT - 315, chemin de l'Houmé - 06540 ST JEANNET	cedric.gentil@sowatt.fr	06 01 87 85 48
Bureau de Contrôle	APAVE Espace Vernèdes ZAC VERNEDES 2 83480 - PUGET SUR ARGENS	jeremy.esclangon@apave.com	06 23 77 53 15
Coordonnateur SPS	SOCOTEC - Pôle d'excellence Jean Louis - 34 via Nova - LE 7 CS 20003 83618 FREJUS CEDEX	armelle.galea@socotec.com	06 07 72 31 22

Auteur :	ATELIER 5	PC -	
Source :		Ech : Comme indiqué	Date : 31/10/23
Doc. n° :	GSB-AT5-PC-ARC-Z5-N2-PLN- PC40.1-b - Salle sportive_Plan N2_Sécurité .00.24.PDF		

PROJET	ENTRE.	PHASE	DISC.	ZONE	NIV.	TYPE	TITRE DU DOCUMENT	REV.	EXT
GSB	AT5	PC	ARC	Z5	N2	PLN	PC40.1-b - Salle sportive_Plan N2_Sécurité	00.24	PDF

01/11/2023 08:15:09